

เอกสารหมายเลข 2



ป.ส. ๒๐

คำขออนุญาตเข้าทำประโยชน์หรืออยู่อาศัยภายในเขตป่าสงวนแห่งชาติ
ตามมาตรา ๑๖ แห่งพระราชบัญญัติป่าสงวนแห่งชาติ พ.ศ. ๒๕๐๗
(สำหรับส่วนราชการหรือรัฐวิสาหกิจ)

เขียนที่ ศาลากลางจังหวัดนครศรีธรรมราช

วันที่ 28 เดือน กุมภาพันธ์ พ.ศ. 2539

ส่วนราชการ/รัฐวิสาหกิจ ชื่อ กระทรวงมหาดไทย

ตั้งอยู่เลขที่ ถนน ตำบล/แขวง

อำเภอ/เขต พระนคร จังหวัด กรุงเทพฯ

โดย บวรารักษ์การจังหวัดนครศรีธรรมราช

ได้รับมอบหมายให้เป็นผู้ลงชื่อในคำขอ มีหน่วยงานตั้งอยู่เลขที่ ศาลากลางจังหวัดนครศรีธรรมราช

ตำบล ในเมือง อำเภอ เมือง จังหวัด นครศรีธรรมราช

โทร. (075) 356133

ขอยื่นคำขออนุญาตนายอำเภอ/ปลัดอำเภอผู้เป็นหัวหน้าประจำกิ่งอำเภอ ฉวาง

จังหวัด นครศรีธรรมราช ซึ่งมีข้อความต่อไปนี้

ข้อ ๑ ส่วนราชการ/รัฐวิสาหกิจ ชื่อ กรมการปกครอง กระทรวงมหาดไทย

มีความประสงค์จะขออนุญาตเข้าทำประโยชน์เพื่อ ไรเป็นสถานที่ก่อสร้างศูนย์ราชการกิ่งอำเภอรางกลาง

มีกำหนดเวลา ปี ภายในเขตป่าสงวนแห่งชาติ ป่า ควบติด

ตำบล รางกลาง อำเภอ ฉวาง จังหวัด นครศรีธรรมราช

เนื้อที่ 105 ไร่ งาน ตารางวา โดยมีอาณาเขตดังนี้

(สี่เหลี่ยมคางหมู)

(นายสุวิทย์ อังทอง)

ปลัดกิ่งอำเภอ

13. ๕. 39

เอกสารหมายเลข 2



ป.ส. ๒๐

คำขออนุญาตเข้าทำประโยชน์หรืออยู่อาศัยภายในเขตป่าสงวนแห่งชาติ
ตามมาตรา ๑๖ แห่งพระราชบัญญัติป่าสงวนแห่งชาติ พ.ศ. ๒๕๐๗
(สำหรับส่วนราชการหรือรัฐวิสาหกิจ)

เขียนที่ สหากลางจังหวัดนครศรีธรรมราช

วันที่ 28 เดือน กุมภาพันธ์ พ.ศ. 2539

ส่วนราชการ/รัฐวิสาหกิจ ชื่อ กระทรวงมหาดไทย

ตั้งอยู่เลขที่.....ถนน.....ตำบล/แขวง.....

อำเภอ/เขต.....พระนคร.....จังหวัด.....กรุงเทพฯ

โดย.....ตำแหน่ง.....ผู้อำนวยการจังหวัดนครศรีธรรมราช

ได้รับมอบหมายให้เป็นผู้ลงชื่อในคำขอ มีหน่วยงานตั้งอยู่เลขที่.....ถนน.....

ตำบล ในเมือง.....อำเภอ.....เมือง.....จังหวัด นครศรีธรรมราช

โทร. (075) 356133

ขอยื่นคำขออนุญาตนายอำเภอ/ปลัดอำเภอผู้เป็นหัวหน้าประจำกิ่งอำเภอ.....ฉวาง

จังหวัด นครศรีธรรมราช.....จึงมีข้อความต่อไปนี้

ข้อ ๑ ส่วนราชการ/รัฐวิสาหกิจ ชื่อ กรมการปกครอง กระทรวงมหาดไทย

มีความประสงค์จะขออนุญาตเข้าทำประโยชน์เพื่อ.....ใช้เป็นที่ก่อสร้างศูนย์ราชการกิ่งอำเภอช้างกลาง

มีกำหนดเวลา.....ปี ภายในเขตป่าสงวนแห่งชาติ ป่า.....ควนพิสัย

ตำบล ช้างกลาง.....อำเภอ.....ฉวาง.....จังหวัด นครศรีธรรมราช

เนื้อที่ -105- ไร่.....งาน.....ตารางวา โดยมีอาณาเขตดังนี้

(ศิริพร กตัญญู)
ปลัดอำเภอ
13.2.39

๓๒ ๓๓

บ้านกิสเหนือ	จก. ที่ดิน น.ส.๓	วัดได้	1,300	เมตร
บ้านกิสตะวันออก	จก. ที่ดิน น.ส.๓	วัดได้	250	เมตร
บ้านกิสใต้	จก. ถนนสาย 4๐15 (พื้นที่-นอร์)	วัดได้	1,272	เมตร
บ้านกิสตะวันตก	จก. ผนวกการทางฉวาง	วัดได้	250	เมตร

ข้อ ๒ เพื่อประโยชน์ในการพิจารณาเช่าอนุญาต ผู้ยื่นคำขอ หรือผู้แทนที่ได้
 รับมอบหมายจะเป็นผู้นำพนักงานเจ้าหน้าที่ออกไปตรวจสอบสภาพพื้นที่ในเขตที่ขอเช่า
 ที่เจ้าหน้าที่เห็นสมควรและจะเป็นผู้อำนวยความสะดวกแก่พนักงานเจ้าหน้าที่ที่ออกไปตรวจสอบ
 สภาพ

ข้อ ๓ เมื่อได้รับอนุญาตให้เข้าทำประโยชน์ภายในเขตป่าสงวนแห่งชาติแล้ว ส่วน
 ราชการ/รัฐวิสาหกิจ ชื่อ..... กรมการปกครอง กระทรวงมหาดไทย จะปฏิบัติตาม
 พระราชบัญญัติป่าสงวนแห่งชาติ พ.ศ. ๒๕๐๗ และตามเงื่อนไขที่ระบุไว้ในหนังสืออนุญาตให้
 ปลูกต้องทุกประการ

ข้อ ๔ พร้อมกับคำขอนี้ ให้แนบหลักฐานต่าง ๆ มาด้วย ดังนี้

๑. รายละเอียดของโครงการที่ขออนุญาต
๒. แผนที่ระวางของกรมแผนที่ทหาร มาตราส่วน ๑:๕๐,๐๐๐ แสดง
 บริเวณพื้นที่ที่ขออนุญาตและพื้นที่ข้างเคียงที่ติดต่อกับพื้นที่ที่ขอ
๓. หนังสือแสดงว่าเป็นผู้ได้รับมอบอำนาจให้ดำเนินการแทนหน่วยราชการ/
 รัฐวิสาหกิจ

(ลงชื่อ).....
 (นายประทีป เทพชนะ) ผู้ยื่นคำขอ
 ผู้ว่าราชการจังหวัดนครศรีธรรมราช

ศิริไพเราะภคกุล

 (นายประทีป เทพชนะ)
 ผู้ว่าราชการจังหวัดนครศรีธรรมราช
 13. ก.ค. ๖๙

แผนที่ป่าสงวนแห่งชาติป่าสวนหลวง
 เขตจังหวัดนครราชสีมา กรมป่าไม้ และ นายสิริจันทร์ เหล่าจันทร์
 กรมป่าไม้ กระทรวงมหาดไทย
 และ ทนายพรานเข้าทำประโยชน์โดยไม่ได้ของหลวง

พื้นที่บริเวณสวนหลวง
 - พื้นที่บริเวณสวนหลวงของนายสิริจันทร์
 ราชการกิ่งอำเภอขามเฒ่า



พื้นที่ที่กรมป่าไม้ กรมป่าไม้
 พื้นที่ที่นายสิริจันทร์ เหล่าจันทร์ ได้ยื่นขอขออนุญาต
 พื้นที่ที่กรมป่าไม้ กรมป่าไม้
 พื้นที่ที่ ทนายพราน เข้าทำประโยชน์โดยไม่ได้ของหลวง

(ลงนาม) ดอนม เปรมรัตน์ ผู้บัญชาการ
 ดอนม
 (นายดอนม เปรมรัตน์)
 อธิบดีกรมป่าไม้

ค.ค./ท.ว.ว.
 2519/22

ฉบับที่ 3 วันที่ 12 ต.ค. 90. e. 22 → 2519/22



11
8 Mar 24
S. S. S.

ที่ ศธ 0906/5

กองวิทยาลัยเกษตรกรรม

๖ มกราคม 2524

เรื่อง มอบอำนาจการทำนิติกรรมที่ดิน

เรียน ผู้อำนวยการวิทยาลัยเกษตรกรรมนครศรีธรรมราช

อ้างถึง หนังสือที่ กวนมากที่ ศธ 090628/75 ลงวันที่ 29 ธันวาคม 2523

สิ่งที่ส่งมาด้วย ภาพถ่ายบันทึกข้อความ 1 ฉบับ

ตามหนังสือที่อ้างถึง แจ้งเรื่องนางแดง สุวรรณณี ราษฎรบ้านเลขที่ 047 หมู่ที่ 8 ตำบลช้างกลาง อำเภอดงควาย จังหวัดนครศรีธรรมราช ประสงค์จะบริจาคที่ดิน เนื้อที่ 1 ไร่ เพื่อสมทบเป็นที่ดินจัดตั้งวิทยาลัยเกษตรกรรมนครศรีธรรมราช โดยขอให้ แต่งตั้งผู้รับมอบที่ดินแทนกรมอาชีวศึกษา และขอเบิกเงินค้ำมัดจำการแบ่งแยกที่ดินจำนวน 324 บาท (สามร้อยยี่สิบสี่บาทถ้วน) ความละเอียดแจ้งแล้วนั้น

กองวิทยาลัยเกษตรกรรม นำเสนอกรมอาชีวศึกษาพิจารณาแล้วแต่งตั้งให้ นายอาสา คงวิฑูรย์ เป็นผู้รับมอบที่ดินจาก นางแดง สุวรรณณี แทนกรมอาชีวศึกษา และอนุมัติให้เบิกเงินค้ำมัดจำแบ่งแยกที่ดินจำนวน 324 บาท ความที่ขอตั้งรายละเอียด ในภาพถ่ายบันทึกข้อความที่ส่งมาพร้อมหนังสือนี้

จึงเรียนมาเพื่อทราบและดำเนินการต่อไปด้วย

ขอแสดงความนับถืออย่างสูง



บันทึกข้อความ

กองวิทยาลัยเกษตรกรรม

ตัวเราขการ

วันที่ 6 มกราคม 2524

เรื่อง แต่งตั้งผู้รับมอบที่ดินแทนกรมอาชีวศึกษา

ขอประทานเสนอ กรมฯ

ด้วยได้รับรายงานจาก วม.นครศรีธรรมราชแจ้งว่า นางแดง สุวรรณมณี

ราษฎรบ้านเลขที่ 047 หมู่ที่ 8 ตำบลช้างกลาง อำเภอลาง จ.นครศรีธรรมราช

มีความประสงค์จะบริจาคที่ดินจำนวน 1 ไร่ ให้กรมอาชีวศึกษาเพื่อใช้สมทบสำหรับจัดตั้ง

วิทยาลัยเกษตรกรรมนครศรีธรรมราช โดยขอให้กรมอาชีวศึกษาแต่งตั้งผู้รับมอบที่ดินแทนกรม

และขออนุมัติเบิกเงินค้ำจุนจำแบ่งแยกที่ดินจำนวน 324 บาท ดังความละเอียดที่แนบ

กองวิทยาลัยเกษตรกรรมพิจารณาแล้วเห็นว่าที่ดินที่นางแดง สุวรรณมณี

ประสงค์จะมอบให้ วม.นครศรีธรรมราชนี้อยู่ห่างบริเวณที่ดินของวิทยาลัยฯ เพียง 400 เมตร

เป็นที่ดินดีเหมาะสมอย่างยิ่งเพื่อการเกษตร เห็นสมควรรับไว้เป็นของกรมอาชีวศึกษาตาม

ประสงค์ของผู้มอบ และสารมอบอำนาจให้ นายอาสา คงวิทยากุล รักษาการในตำแหน่ง

ผู้อำนวยการ วม.นครศรีธรรมราช เป็นผู้รับมอบที่ดินแทนกรมอาชีวศึกษาโดยด่วน เพราะ

จขทำการเร่งรัดในวันที่ 2 มกราคม 2524

จึงขอประทานเสนอ

1. เพื่อโปรดทราบ

2. เพื่อโปรดพิจารณาแต่งตั้งและมอบอำนาจให้ นายอาสา คงวิทยากุล

รักษาการในตำแหน่งผู้อำนวยการ วม.นครศรีธรรมราช เป็นผู้แทนกรมอาชีวศึกษาในการ

รับมอบที่ดินจาก นางแดง สุวรรณมณี และมีอำนาจในการจัดทำนิติกรรมเกี่ยวกับที่ดิน

ที่นางแดง สุวรรณมณี จะมอบให้แทนกรมอาชีวศึกษา

3. เพื่อได้โปรดพิจารณาอนุมัติให้เบิกเงินค้ำจุนจำแบ่งแยกที่ดิน จำนวน

324 บาท (สามร้อยยี่สิบสี่บาทถ้วน) โดยให้ใช้เงินงบประมาณของ กษ.

ขอเสนอ

ขอเสนอ

ขอเสนอ

ขอเสนอ

ขอเสนอ

ผู้อำนวยการกอง กองวิทยาลัยเกษตรกรรม

6 ม.ค. 24

6 ม.ค. 24

1-ทพ
2- 55/1/2524 มย.ศส ลอ.มค. ๖๖๖๖๖
3- ๑๗. ๒๖
bany

ตรวจเสนอ
๕ ม.ค. 24
๖ ม.ค. ๒๔

๕ ม.ค. 24

๕ ม.ค. 24

๕ ม.ค. 24

๕ ม.ค. 24



กองวิทยาลัยเกษตรกรรม

ที่ ศธ 0906/5

๖ มกราคม 2524

เรื่อง มอบอำนาจการแทนที่ที่ดิน

เรียน ผู้อำนวยการวิทยาลัยเกษตรกรรมนครศรีธรรมราช

อ้างถึง หนังสือที่ ความมากที่ ศธ 090628/75 ลงวันที่ 29 ธันวาคม 2523

สิ่งที่ส่งมาด้วย ภาพถ่ายบันทึกข้อความ 1 ฉบับ

ตามหนังสือที่อ้างถึง แจ้งเรื่องนางแดง สุวรรณณี ราษฎรบ้านเลขที่ 047 หมู่ที่ 8 ตำบลช้างกลาง อำเภอลำปาง จังหวัดนครศรีธรรมราช ประสงค์จะบริจาคที่ดิน เนื้อที่ 1 ไร่ เพื่อสมทบเป็นที่ดินจัดตั้งวิทยาลัยเกษตรกรรมนครศรีธรรมราช โดยขอให้ แต่งตั้งผู้รับมอบที่ดินแทนกรมอาชีวศึกษา และขอเบิกเงินค้ำจุนการแบ่งแยกที่ดินจำนวน 324 บาท (สามร้อยยี่สิบสี่บาทถ้วน) ความละเอียดแจ้งแล้วนั้น

กองวิทยาลัยเกษตรกรรม นำเสนอกกรมอาชีวศึกษาพิจารณาแล้วแต่งตั้งให้ นายอาสา คงวิทยาภุส เป็นผู้รับมอบที่ดินจาก นางแดง สุวรรณณี แทนกรมอาชีวศึกษา และอนุมัติให้เบิกเงินค้ำจุนการแบ่งแยกที่ดินจำนวน 324 บาท ตามที่ขอตั้งรายละเอียด ในภาพถ่ายบันทึกข้อความที่ส่งมาพร้อมหนังสือนี้

จึงเรียนมาเพื่อทราบและดำเนินการต่อไปด้วย

ขอแสดงความนับถืออย่างสูง

(นายสุวิทย์ วัฒนวิเศษ)

ผู้อำนวยการกองวิทยาลัยเกษตรกรรม

วิทยาลัยเกษตรกรรม

ผู้อำนวยการกอง กองวิทยาลัยเกษตรกรรม

ฝ่ายบริหาร

โทร. 2823068

ท.ธ.น
D.V.

Jan 24

รับคำดำเนนที่ 1698
วัน เดือน ปี 13 สิงหาคม
พ.ศ. 16.00.16.



ที่ นศ 2216/105

ที่ว่าการกิ่งอำเภอข้างกลาง
ถนนนครศรี 1 - บ้านสอง 80260

13 สิงหาคม 2539

เรื่อง ขออนุญาตใช้พื้นที่ 7 ไร่สร้างศูนย์ราชการกิ่งอำเภอข้างกลาง

เรียน ผู้อำนวยการ วิทยาลัยเกษตรกรรมจังหวัดนครศรีธรรมราช(ควนพลอง)

- สิ่งที่ส่งมาด้วย
1. สำเนาหนังสือ กว.นศ. ที่ นท.0311.1/1013 ลงวันที่ 22 มกราคม 2539(เอกสารหมายเลข 1)
 2. สำเนาคำขออนุญาตเข้าทำประโยชน์ 7 (ป.ส.20) - (เอกสารหมายเลข 2)
 3. แผนที่ป่าสงวนแห่งชาติ(ป่าควนพลอง) แสดงบริเวณที่กรมอาชีวศึกษาได้รับอนุญาตให้เข้าทำประโยชน์ (เอกสารหมายเลข 3)

ตามที่วิทยาลัยเกษตรกรรมจังหวัดนครศรีธรรมราช(ควนพลอง) และกรมอาชีวศึกษา ได้รับอนุญาตให้ใช้พื้นที่ป่าสงวนแห่งชาติ(ควนพลอง) หมู่ที่ 7 ตำบลข้างกลาง เนื้อที่ 781 ไร่ จากกรมป่าไม้ ตามใบอนุญาตฉบับที่ 3 เล่มที่ 12 ลงวันที่ 9 พฤศจิกายน 2522 นั้น ต่อมาสภาตำบลข้างกลาง สภาตำบลหลักช้าง สภาตำบลสวนรั้ว หัวหน้าส่วนราชการอำเภอข้างกลาง หัวหน้าส่วนราชการจังหวัดนครศรีธรรมราช และสภาจังหวัดนครศรีธรรมราช ตามลำดับ ได้มีมติเห็นชอบให้จัดตั้งกิ่งอำเภอข้างกลาง โดยขอใช้สถานที่ตั้งศูนย์ราชการในพื้นที่ป่าสงวนแห่งชาติ(ป่าควนพลอง) หมู่ที่ 7 ตำบลข้างกลาง เนื้อที่ 105 ไร่ โดยกระทรวงมหาดไทยได้พิจารณาเห็นชอบและมอบอำนาจให้ผู้อำนวยการจังหวัดนครศรีธรรมราช ยื่นคำขออนุญาตเข้าทำประโยชน์ในพื้นที่ดังกล่าว เพื่อใช้เป็นสถานที่ก่อสร้างศูนย์ราชการกิ่งอำเภอข้างกลาง ตามระเบียบของกรมป่าไม้แล้ว(รายละเอียดเอกสารหมายเลข 1,2) และกิ่งอำเภอมาทราบในภายหลังว่าเนื้อที่ที่ขออนุญาตก่อสร้างศูนย์ราชการ 7 บางส่วนไปทับกับเนื้อที่ที่กรมอาชีวศึกษาได้รับอนุญาตให้เข้าทำประโยชน์แล้ว(รายละเอียดเอกสารหมายเลข 3)

ฉะนั้น เพื่อให้การดำเนินการก่อสร้างศูนย์ราชการกิ่งอำเภอข้างกลางเป็นไปด้วยความเรียบร้อยถูกต้องตามระเบียบของทางราชการในชั้นต้น กิ่งอำเภอจึงขอความยินยอมจากวิทยาลัยเกษตรกรรมจังหวัดนครศรีธรรมราช เพื่อขอเข้าไปปรับปรุงพื้นที่และทำการก่อสร้างศูนย์ราชการ 7 ในส่วนเนื้อที่ที่ทับกับเนื้อที่ที่กรมอาชีวศึกษาได้รับอนุญาตแล้วก่อน และขอให้ท่านได้แจ้งกรมอาชีวศึกษาในฐานะผู้ได้รับอนุญาตให้ใช้พื้นที่จากกรมป่าไม้แล้ว ขอให้ยินยอมให้กรมการปกครอง กระทรวงมหาดไทย เข้าดำเนินการก่อสร้างศูนย์ราชการกิ่งอำเภอข้างกลางต่อไปด้วย

การขออนุญาต

ขอแสดงความนับถือ

จึงเรียนมาเพื่อทราบและพิจารณาดำเนินการต่อไป

13 สิงหาคม 39

ที่ทำการปกครองกิ่งอำเภอ

คำนำปกครอง

1. นาย
2. เจ้ากรมอาชีวศึกษา นครศรีธรรมราช
3. นายอำเภอข้างกลาง
4. นายอำเภอข้างกลาง

(นายสมบุญ สุทธิธรรม)

19.8.39.

sh
25 มี.ค. 2539
ด่วนมาก
ที่ มท 0311.1/ 1013



เอกสารหมายเลข 1
ศาลากลางจังหวัดนครศรีธรรมราช
เลขที่ 3802
วันที่ 25 มี.ค. 2539
กระทรวงมหาดไทย

กรมการปกครอง ถนนสีลม กรุงเทพฯ 10200

รพช.การปกครองจังหวัดนครศรีธรรมราช

22 มกราคม 2539

รับที่ 1372

26 มี.ค. 2539

เรื่อง

ขอเข้าทำประโยชน์ในเขตพื้นที่ป่าไม้ เพื่อสร้างศูนย์ราชการกิ่งอำเภอข้างกลาง

เรียน ผู้ว่าราชการจังหวัดนครศรีธรรมราช

อ้างถึง หนังสือจังหวัดนครศรีธรรมราช ด่วนมาก ที่ นค 0016/35937 ลงวันที่ 29 ธันวาคม 2538

สิ่งที่ส่งมาด้วย สำเนาหนังสือกรมการปกครอง ที่ มท 0311.1/ 1412 ลงวันที่ 18 มกราคม 2539

ตามที่รายงานว่า จังหวัดมีความจำเป็นต้องใช้ที่ดินในเขตป่าสงวนแห่งชาติ บริเวณหมู่ที่ 7 ตำบลข้างกลาง เนื้อที่ประมาณ 105 ไร่ เพื่อใช้เป็นสถานที่ก่อสร้างศูนย์ราชการกิ่งอำเภอข้างกลาง นั้น

กระทรวงมหาดไทยพิจารณาแล้ว เห็นชอบให้จังหวัดนครศรีธรรมราช ขออนุญาตเข้าทำประโยชน์ในที่ดินเขตป่าสงวนแห่งชาติ และมอบอำนาจให้ผู้ว่าราชการจังหวัดนครศรีธรรมราชยื่นคำขออนุญาตเข้าทำประโยชน์ในพื้นที่ดังกล่าว เพื่อใช้เป็นสถานที่ก่อสร้างศูนย์ราชการกิ่งอำเภอข้างกลาง ตามระเบียบของกรมป่าไม้ รายละเอียดปรากฏตามสำเนาหนังสือกรมการปกครอง ด่วนมาก ที่ มท 0311.1/ 1412 ลงวันที่ 18 มกราคม 2539 ที่ส่งมาพร้อมนี้

จึงเรียนมาเพื่อโปรดดำเนินการต่อไป ผลเป็นประการใด รายงานให้กระทรวงมหาดไทย

ทราบด้วย

ขอแสดงความนับถือ

ร้อยตรี

(เบญจกุล มະกะระราช)

รองปลัดกระทรวง ปฏิบัติราชการแทน
ปลัดกระทรวงมหาดไทย

กรมการปกครอง

สำนักบริหารการปกครองท้องถิ่น

โทร (02) 2219121 2229888

โทรสาร (02) 2214850

คณบดี

(นายฉวีชัย ไชยวงศ์)

ปลัดศึกษา

13 มี.ค. 39

ผู้ปกครอง

(นายศรีชัย ชัยมงคล)

นายศรีชัย ชัยมงคล



ด่วนมาก บันทึกข้อความ

งานเลขานุการกองกลาง สม.
วันที่ 15/01/2539
เลขที่ 01554
โทร 2219121-2229888

ส่วนราชการ กรมการปกครอง สำนักบริหารการปกครองท้องที่ โทร 2219121-2229888
ที่ มท 0311.1/ 1412 วันที่ 18 มกราคม 2539

เรื่อง ขอเข้าทำประโยชน์ในเขตพื้นที่ป่าไม้ เพื่อสร้างศูนย์ราชการกิ่งอำเภอข้างกลาง จังหวัดนครศรีธรรมราช

เรียน ปลัดกระทรวงมหาดไทย

1. เรื่องเดิม

สำนักงานประมาณได้จัดสรรงบประมาณ สำหรับดำเนินการจัดตั้งกิ่งอำเภอตั้งใหม่ในปีงบประมาณ 2539 ให้จำนวน 20 แห่ง โดยกิ่งอำเภอข้างกลาง อำเภอฉวาง จังหวัดนครศรีธรรมราช ได้รับการพิจารณาจัดลำดับความสำคัญในการเสนอของงบประมาณจัดตั้งกิ่งอำเภออยู่ในลำดับที่ 18 (เอกสารหมายเลข 1)

2. ข้อเท็จจริง

จังหวัดนครศรีธรรมราช รายงานว่า สถานที่ก่อสร้างศูนย์ราชการกิ่งอำเภอข้างกลาง ตั้งอยู่ที่ หมู่ที่ 7 ตำบลข้างกลาง เนื้อที่ประมาณ 105 ไร่ ซึ่งจังหวัดพิจารณาแล้วเห็นว่ามีเหมาะสมที่จะเป็นศูนย์ราชการ แต่พื้นที่ดังกล่าวอยู่ในพื้นที่ป่าสงวนแห่งชาติ และจังหวัดไม่สามารถจัดหาสถานที่อื่นที่เหมาะสมที่จะสร้างศูนย์ราชการกิ่งอำเภอได้ จึงขอเข้าทำประโยชน์ในพื้นที่ดังกล่าว (เอกสารหมายเลข 2)

3. ระเบียบข้อกฎหมาย

กรมป่าไม้ได้กำหนดแนวทางปฏิบัติในกรณีที่ดินส่วนราชการขอเข้าทำประโยชน์ในพื้นที่ป่าไม้ต่าง ๆ ไว้ว่า กรณีผู้ขออนุญาตเป็นส่วนราชการฝ่ายพลเรือน ให้จัดส่งรายงานเหตุผลความจำเป็นในการขอเข้าทำประโยชน์ในพื้นที่ป่าไม้ ซึ่งได้รับความเห็นชอบจากเจ้าสังกัดระดับกระทรวงแล้ว ประกอบเรื่องราวคำขออนุญาต (เอกสารหมายเลข 3)

4. ข้อพิจารณา

กรมการปกครองพิจารณาแล้วเห็นว่า จังหวัดนครศรีธรรมราชมีเหตุผลความจำเป็นที่จะขอใช้พื้นที่ในเขตป่าสงวนแห่งชาติ หมู่ที่ 7 ตำบลข้างกลาง เนื้อที่ 105 ไร่ เนื่องจากไม่สามารถหาที่ดินแปลงอื่นที่เหมาะสมเพื่อก่อสร้างศูนย์ราชการกิ่งอำเภอข้างกลางได้ และเพื่อประโยชน์ของทางราชการ จึงเห็นควรให้ความเห็นชอบให้จังหวัดนครศรีธรรมราช ขอเข้าทำประโยชน์ในพื้นที่ป่าสงวนแห่งชาติ เพื่อเป็นสถานที่ก่อสร้างศูนย์ราชการดังกล่าว โดยมอบให้ผู้ว่าราชการจังหวัดนครศรีธรรมราช เป็นผู้ดำเนินการยื่นเรื่องราวคำขออนุญาตต่อกรมป่าไม้

15 ข้อเสนอ

ปลัดกระทรวง

(นายวิเชียร สอนทอง)

ลง ๒๓.๕ ๒๓.๑๖.๒๕

5. ข้อเสนอ

จึงเรียนมาเพื่อโปรดพิจารณา ให้ความเห็นชอบตามข้อ 4 และกรุณาลงนามในหนังสือ
ถึงผู้ว่าราชการจังหวัดนครศรีธรรมราช ที่ได้แนบเรียนมาพร้อมนี้

(นายไพโรจน์ พรหมสาส์น)
รองอธิบดี ปฏิบัติราชการแทน
อธิบดีกรมการปกครอง

ลงนามแล้ว

ร้อยตรี

(เบญจกุล นະกะระราช)

ทรงปลัดกระทรวง ปฏิบัติราชการแทน

ปลัดกระทรวงมหาดไทย 18 ส.ค. 2539

ศิริเพชรทอง

(นางศิริเพชร ทอง)

คน ๗๑.๕ ๗๑.๗๗

ศิริเพชรทอง

(นางศิริเพชร ทอง)

ปลัดจังหวัด

18 ส.ค. ๓๙

25 มี.ค. 2539
ด่วนมาก

ที่ มท 0311.1/ 1013



เอกสารหมายเลข 1

ศาลากลางจังหวัดนครศรีธรรมราช
เลขที่ 3802
วันที่ 25 มี.ค. 2539
กระทรวงมหาดไทย

กรมการปกครอง ถนนอินทวงศ ดท. 10200

สหภาพปกครองจังหวัดนครศรีธรรมราช
วันที่ 22 มี.ค. 2539
รับที่ 1972
วันที่ 26 มี.ค. 2539
เรื่อง

22 มกราคม 2539

เรื่อง ขอเข้าทำประโยชน์ในเขตพื้นที่ป่าไม้ เพื่อสร้างศูนย์ราชการกิ่งอำเภอข้างกลาง

เรียน ผู้ว่าราชการจังหวัดนครศรีธรรมราช

อ้างถึง หนังสือจังหวัดนครศรีธรรมราช ด่วนมาก ที่ นศ 0016/35937 ลงวันที่ 29 ธันวาคม 2538

สิ่งที่ส่งมาด้วย สำเนาหนังสือกรมการปกครอง ที่ มท 0311.1/ 1412 ลงวันที่ 18 มกราคม 2539

ตามที่ขออนุญาตว่า จังหวัดมีความจำเป็นต้องใช้ที่ดินในเขตป่าสงวนแห่งชาติ บริเวณหมู่ที่ 7 ตำบลข้างกลาง เนื้อที่ประมาณ 105 ไร่ เพื่อใช้เป็นสถานที่ก่อสร้างศูนย์ราชการกิ่งอำเภอข้างกลาง นั้น

กระทรวงมหาดไทยพิจารณาแล้ว เห็นชอบให้จังหวัดนครศรีธรรมราชขออนุญาตเข้าทำประโยชน์ในที่ดินเขตป่าสงวนแห่งชาติ และมอบอำนาจให้ผู้ว่าราชการจังหวัดนครศรีธรรมราชยื่นคำขออนุญาตเข้าทำประโยชน์ในพื้นที่ดังกล่าว เพื่อใช้เป็นสถานที่ก่อสร้างศูนย์ราชการกิ่งอำเภอข้างกลาง ตามระเบียบของกรมป่าไม้ รายละเอียดปรากฏตามสำเนาหนังสือกรมการปกครอง ด่วนมาก ที่ มท 0311.1/ 1412 ลงวันที่ 18 มกราคม 2539 ที่ส่งมาพร้อมนี้

จึงเรียนมาเพื่อโปรดดำเนินการต่อไป ผลเป็นประการใด รายงานให้กระทรวงมหาดไทย

ทราบด้วย

ขอแสดงความนับถือ

ร้อยตรี

(เบญจกุล มະกะระชัย)

รองปลัดกระทรวง ปฏิบัติราชการแทน
ปลัดกระทรวงมหาดไทย

กรมการปกครอง

สำนักบริหารการปกครองท้องถิ่น

โทร (02) 2219121 2229888

โทรสาร (02) 2214850

ผู้อำนวยการกอง

(นายดำรงชัย สอนรัมย์)

26 มี.ค. 39
13 มี.ค. 39

ผู้แทนกอง

(นายวิชาญ ชัยมงคล)

นายวิชาญ ชัยมงคล



ด่วนมาก บันทึกข้อความ

จตุรเลขานที่: กองกลาง สป.
 วันที่: 18/03/59
 เลขที่: 01554

ส่วนราชการ กรมการปกครอง สำนักบริหารการปกครองท้องที่ โทร 2219121-2229888

ที่ มท 0311.1/ 1412 วันที่ 18 มกราคม 2539

เรื่อง ขอเข้าทำประโยชน์ในเขตพื้นที่ป่าไม้ เพื่อสร้างศูนย์ราชการกิ่งอำเภอช้างกลาง จังหวัดนครศรีธรรมราช

เรียน ปลัดกระทรวงมหาดไทย

1. เรื่องเดิม

สำนักงานงบประมาณได้จัดสรรงบประมาณ สำหรับดำเนินการจัดตั้งกิ่งอำเภอตั้งใหม่ในงบประมาณ 2539 ให้จำนวน 20 แห่ง โดยกิ่งอำเภอช้างกลาง อำเภอนางัว จังหวัดนครศรีธรรมราช ได้รับการพิจารณาจัดลำดับความสำคัญในการเสนอของงบประมาณจัดตั้งกิ่งอำเภออยู่ในลำดับที่ 18 (เอกสารหมายเลข 1)

2. ข้อเท็จจริง

จังหวัดนครศรีธรรมราช รายงานว่า สถานที่ก่อสร้างศูนย์ราชการกิ่งอำเภอช้างกลาง ตั้งอยู่ที่ หมู่ที่ 7 ตำบลช้างกลาง เนื้อที่ประมาณ 105 ไร่ ซึ่งจังหวัดพิจารณาแล้วเห็นว่ามีความเหมาะสมที่จะเป็นศูนย์ราชการ แต่พื้นที่ดังกล่าวอยู่ในพื้นที่ป่าสงวนแห่งชาติ และจังหวัดไม่สามารถจัดหาสถานที่อื่นที่เหมาะสมที่จะสร้างศูนย์ราชการกิ่งอำเภอได้ จึงขอเข้าทำประโยชน์ในพื้นที่ดังกล่าว (เอกสารหมายเลข 2)

3. ระเบียบข้อกฎหมาย

กรมป่าไม้ได้กำหนดแนวทางปฏิบัติในกรณีที่ดินส่วนราชการขอเข้าทำประโยชน์ในพื้นที่ป่าไม้ต่าง ๆ ไว้ว่า กรณีผู้ขออนุญาตเป็นส่วนราชการฝ่ายพลเรือน ให้จัดส่งรายงานเหตุผลความจำเป็นในการขอเข้าทำประโยชน์ในพื้นที่ป่าไม้ ซึ่งได้รับความเห็นชอบจากเจ้าสังกัดระดับกระทรวงแล้ว ประกอบเรื่องราคาขออนุญาต (เอกสารหมายเลข 3)

4. ข้อพิจารณา

กรมการปกครองพิจารณาแล้วเห็นว่า จังหวัดนครศรีธรรมราชมีเหตุผลความจำเป็นที่จะขอใช้พื้นที่ในเขตป่าสงวนแห่งชาติ หมู่ที่ 7 ตำบลช้างกลาง เนื้อที่ 105 ไร่ เนื่องจากไม่สามารถหาที่ดินแปลงอื่นที่เหมาะสมเพื่อก่อสร้างศูนย์ราชการกิ่งอำเภอช้างกลางได้ และเพื่อประโยชน์ของทางราชการ จึงเห็นควรให้ความเห็นชอบให้จังหวัดนครศรีธรรมราช ขอเข้าทำประโยชน์ในพื้นที่ป่าสงวนแห่งชาติ เพื่อเป็นสถานที่ก่อสร้างศูนย์ราชการกิ่งอำเภอ โดยมอบให้ผู้ว่าราชการจังหวัดนครศรีธรรมราช เป็นผู้ดำเนินการยื่นเรื่องราคาขออนุญาต

ต่อกรมป่าไม้

คำพิพากษา

 (นายอภิรักษ์ อึ้งอภินันท์)
 ปลัดกระทรวง
 13.3.59

1/5 ข้อเสนอ

 (นายอภิรักษ์ อึ้งอภินันท์)
 กษ. 13.3.59

ที่ ศษ ๐๘๐๖.๑๓/๒๕๖



วิทยาลัยเกษตรกรรมนครศรีธรรมราช
ปทจ. คลองจั่นดี อำเภอดงขาง
จังหวัดนครศรีธรรมราช ๘๐๒๕๐

๒๓ กรกฎาคม ๒๕๖๔

เรื่อง ราษฎรบุกกรุกก่อสร้างบ้านเรือนในที่ดินของทางราชการ

เรียน นายอำเภอดงขาง , ผู้ว่าราชการจังหวัดนครศรีธรรมราช

ด้วย ปรากฏว่ามีราษฎรได้บุกกรุกก่อสร้างบ้านเรือน ในที่ดินบริเวณด้านหน้าวิทยาลัยเกษตรกรรมนครศรีธรรมราช จำนวน ๒ หลัง ซึ่งที่ดินแปลงดังกล่าวนี้ วิทยาลัยฯ ได้เสนอ กรมอาชีวศึกษา มอบให้สร้างศูนย์ราชการกิ่งอำเภอดงขางจัดตั้งในโอกาสต่อไป ตามคำขอของสภาตำบลข้างกลาง

ดังนั้น เพื่อป้องกันไม่ให้เกิดปัญหาในการใช้ที่ดินเพื่อก่อสร้างศูนย์ราชการ วิทยาลัยฯ จึงเรียนมาเพื่อโปรดพิจารณาดำเนินการแก้ไขปัญหาดังกล่าว

จึงเรียนมาเพื่อโปรดทราบ

ขอแสดงความนับถือ

(นายจงรัก วนิตาชีวะ)

ผู้ช่วยผู้อำนวยการวิทยาลัยเกษตรกรรมสุพรรณบุรี รักษาการในตำแหน่ง
ผู้อำนวยการวิทยาลัยเกษตรกรรมนครศรีธรรมราช

วิทยาลัยเกษตรกรรมนครศรีธรรมราช

โทร. ๐๓๕ - ๕๑๑๖๕๑



รับส่งที่ 398
วันที่ 21/07/52
เวลา 10:00 น.

ที่ นศ 0091/193

สำนักงานป่าไม้จังหวัดนครศรีธรรมราช
ถนนพระเงิน นศ 80030

19 กุมภาพันธ์ 2532

เรื่อง กรังวัดพื้นที่ที่วิทยาลัยเกษตรกรรมนครศรีธรรมราช ใช้ประโยชน์ทางการศึกษา
เรียน ผู้อำนวยการวิทยาลัยเกษตรกรรมนครศรีธรรมราช
อ้างถึง หนังสือวิทยาลัยฯ ที่ ศษ 0906.17/1141 ลงวันที่ 17 พฤศจิกายน 2531
สิ่งที่ส่งมาด้วย สำเนาหนังสือสำนักงานป่าไม้เขตนครศรีธรรมราช ที่ กษ 0714(นศ)/640
ลงวันที่ 7 กุมภาพันธ์ 2532 พร้อมสิ่งที่ส่งมาด้วย

ตามหนังสือที่อ้างถึงวิทยาลัยฯ ขอควมอนุเคราะห์ช่วยเหลือในการรังวัด
พื้นที่ และแนวเขตที่วิทยาลัยฯ ใช้ประโยชน์ทางการศึกษา เนื่องจากพื้นที่ที่วิทยาลัยฯ ที่ใช้
ประโยชน์ดังกล่าวไม่มีขอบเขตที่แน่นอนและชัดเจน และเพื่อป้องกันการบุกรุกของชาวบ้าน
รอบ ๆ วิทยาลัยฯ คอย นั้น

จังหวัดได้ประสานงานกับป่าไม้ เขตนครศรีธรรมราช ในเรื่องดังกล่าวแล้ว
และเขตได้ยื่นหนังสือ ที่ กษ 0714(นศ)/640 ลงวันที่ 7 กุมภาพันธ์ 2532 แจ้งว่าเขต
ไม่มีงบประมาณในการดำเนินการในเรื่องนี้ได้ ถ้าหากวิทยาลัยฯ เป็นผู้ออกค่าใช้จ่ายให้
เขตจะได้ส่งเจ้าหน้าที่ออกมาดำเนินการในโอกาสอันควร

จึงเรียนมาเพื่อโปรดทราบ

Handwritten notes and signatures on the left margin.

ขอแสดงความนับถือ

(นายสาเกต ชัยชนะ)

ผู้อำนวยการ ป่าไม้ 6 รักษาการในตำแหน่ง
ป่าไม้จังหวัดนครศรีธรรมราช

สำนักงานป่าไม้จังหวัด

โทร. (075) 356218

สำนักงานป่าไม้จังหวัด

Handwritten notes and signatures at the bottom of the page.



จำนวนรายชื่อผู้เข้าสอบ
 เลขที่ 809
 วันที่ 10 ก.พ. 32
 เวลา

ทษ 0714(นค. 1640

สำนักงานป่าไม้เขตนครศรีธรรมราช
 ถนนพระเงิน อ.เมือง นศ 80000

๗ กุมภาพันธ์ 2532

เรื่อง การรับเข้าศึกษาในมหาวิทยาลัยเกษตรกรรมนครศรีธรรมราชใช้ประโยชน์ทางการศึกษา

ณ ป่าไม้จังหวัดนครศรีธรรมราช

ถึง หนังสือจังหวัดที่ นศ 0009/1177 ลงวันที่ 7 ธันวาคม 2531.

ส่งมาด้วย รายละเอียดแผนงานและค่าใช้จ่าย จำนวน 1 ชุด

ขอหนังสือจังหวัดที่อ้างถึง ขอให้เขตส่งเจ้าหน้าที่ไปดำเนินการรับเข้าศึกษาในและแนวเขต
 มหาวิทยาลัยเกษตรกรรมนครศรีธรรมราชใช้ประโยชน์ทางการศึกษา บริเวณป่าสงวนแห่งชาติ ป่าควนพลอง
 ป่าอภัยการบุค ของชาวบ้านรอบ ๆ วิทยาลัยฯ นั้น

เมื่อได้ตรวจสอบแล้วขอเรียนว่า ในขณะนี้เจ้าหน้าที่ป่าไม้เขตจะต้องปฏิบัติงานตาม
 งานประจำ ปี งบประมาณป่าไม้กำหนดให้แล้วเสร็จ จึงยังไม่สามารถจะส่งเจ้าหน้าที่ออกมำทำการ
 รั กแนวเขตของ วิทยาลัยฯ ได้ในขณะนี้ และขอเรียนเพิ่มเติมว่าในปีงบประมาณ 2532 เขตไม่มี
 งบประมาณในการดำเนินการในเรื่องนี้ได้ ถ้าหากวิทยาลัยฯ เป็นผู้ออกค่าใช้จ่ายให้ เขตจะได้จัดส่ง
 เจ้าหน้าที่ออกมำดำเนินการในโอกาสอันควร โดยได้ประเมินค่าใช้จ่าย รายละเอียดที่ส่งมาด้วยพร้อมนี้
 จึงเรียนมาเพื่อโปรดทราบ และโปรดแจ้งให้วิทยาลัยเกษตรกรรมนครศรีธรรมราชทราบ

1. นาย เจริญพร

ขอแสดงความนับถือ

- 1. นาย เจริญพร
- 1. นาย เจริญพร
- 1. นาย เจริญพร
- 1. นาย เจริญพร
- 1. นาย เจริญพร
- 1. นาย เจริญพร

เรืออากาศตรี
 (ภุชงค์ บุญอุบล)

ผู้ช่วยป่าไม้เขต รักษาราชการแทน
 ป่าไม้เขตนครศรีธรรมราช

สำนักงานป่าไม้
 โทร (075) 35613
 10 ก.พ. 32

10 ก.พ. 32

สำเนา
 1. 1
 1. 1
 1. 1

10 ก.พ. 32
 10 ก.พ. 32

10 ก.พ. 32

บัญชีรายละเอียดแผนงานและค่าใช้จ่าย

การดำเนินการ ... จังหวัดที่วิทยาลัยฯ ใช้ประโยชน์ทางการศึกษา

ชื่อป่า ... ควนพลอง

ชนิดป่า

เนื้อที่ประมาณ

กำหนดเป็นป่าสงวน ... สงวนตามกฎกระทรวง ฉบับที่ ... (พ.ศ.)

ท้องที่ ... อำเภอ บาง จังหวัดนครศรีธรรมราช

รัง ... ครั้งสุดท้ายเมื่อ

ระยะทางรังวัดทางหลวงของบ้าน ... 12 ... กิโลเมตร

บันทึก

- ในงบประมาณ ... 532 ... กำหนดแผนการดำเนินงานดังนี้
1. ดำเนินการรังวัด ... พื้นที่วิทยาลัยฯ ใช้ประโยชน์ทางการศึกษา ... ระยะทาง ... 12 ... กม.
 2. ไม้หลักเขต จำนวน
 3. ไม้ตั้งป้ายใหญ่ จำนวน
 4. ไม้ตั้งป้ายป่าสงวน จำนวน
 5. อัตราค่าจ้างเจ้าหน้าที่ผู้ทำการรังวัด ... 1 ... นาย
เจ้าหน้าที่ผู้ตรวจสอบผลงาน จำนวน
 6. ระยะเวลาที่ดำเนินการรังวัด ... 20 ... วัน
- การตรวจสอบผลงาน ... เวลาทำการ ... วัน

ประมาณค่าใช้จ่ายในการปฏิบัติงาน ดังนี้

สำนักงานกุดชุม

1. ค่าจ้างชั่วคราว
 - 1.1 ค่าจ้างคนงานทำการรังวัด จำนวน ... 7 ... คน อัตราค่าจ้างคนละ ... 91.30 ... บาท/วัน ทำงาน ... 20 ... วัน เป็นเงิน ... 12,782 ... บาท
 - 1.2 ค่าจ้าง

(รศ. ดร. วิเศษ งาม) ...

๒๕๐๑/๒๕๐๒/๒๕๐๓ ...

ที่ น 009/ 119

สำนักงานป่าไม้จังหวัดนครศรีธรรมราช

ถนนพระเงิน นศ 50000

ณ ๒๖ ตุลาคม ๒๕๓๑

เรื่อง การรังวัดพื้นที่ วิทยาลัย โขงประโยชน์ทางการศึกษา

ป่าไม้เขตนครศรีธรรมราช

ด้วย สำเนา หนังสือวิทยาดับเอกสารกรมนครศรีธรรมราช ที่ ศช 0906.17/1141 ลงวันที่ 17 พฤศจิกายน ๒๕๓๑

ควรวี กรมสืบเอกสารกรมนครศรีธรรมราช ของจังหวัด ชำ เกอขวาง จังหวัดนครศรีธรรมราช
ได้ สืบ ที่ ศช 09 6.17/1141 ลงวันที่ 17 พฤศจิกายน ๒๕๓๑ ขอความร่วมมือโครงการขอเพราะช่วยเหลือ
โดย รังวัดพื้นที่และแนวเขตที่วิทยาลัยเกษตรกรรมนครศรีธรรมราช โขงประโยชน์ทางการศึกษา และเนื้อที่
ของชาวบ้าน วิทยาลัย
จึงเรียนมาเพื่อทราบและพิจารณาสั่งเจ้าหน้าที่ดำเนินการรังวัดพื้นที่และแนวเขตที่วิทยาลัยเกษตรกรรม
นครศรีธรรมราช โขงประโยชน์ทางการศึกษาขอไปด้วย

ขอแสดงความนับถือ

(ลงนาม) สมเทพ บุษพันธ์
(นาง สมเทพ บุษพันธ์)
ผู้อำนวยการกองรังวัดที่ดิน
สำนักงานจังหวัดนครศรีธรรมราช

สำเนาออกถึง

สำเนาออกถึง
สำนักงานป่าไม้

สำนักงานจังหวัดนครศรีธรรมราช

โทร ๓๕๖๒๕

สำนักงาน - วิทยาลัยเกษตรกรรมนครศรีธรรมราช

29

พ.ศ. ๒๕๒๖.๑ / ๑ ๕๑

วิทยาลัยเกษตรกรรมนครศรีธรรมราช
ปตจ. คลองจั่นดี อำเภอฉวาง
จังหวัดนครศรีธรรมราช ๘๐๓๕๐

๑๗ พฤศจิกายน ๒๕๓๑

เรื่อง การรังวัดพื้นที่วิทยาลัย ฯ ใช้ประโยชน์ทางการศึกษา

เรียน ป่าไม้จังหวัด นครศรีธรรมราช

ตามที่กรมป่าไม้ ได้อนุญาตให้วิทยาลัย ฯ ใช้พื้นที่เพื่อประโยชน์ทางการศึกษาใน ป่าภูคา
พื้นที่ วิทยาลัย ฯ ใช้ประโยชน์ดังกล่าวนั้น ไม่ขัดกับเขตที่จัดเจน วิทยาลัย ฯ ได้พิจารณาเห็นว่าทาง -
ป่าไม้ จังหวัดนครศรีธรรมราช และอุปกรณ์ที่ทันสมัย จึงใคร่ขอความร่วมมือจากหน่วยงานของท่าน ใ้กรุณา
ช่วยเหลือและอำนวยความสะดวก รังวัดพื้นที่ และแนวเขตวิทยาลัย ฯ ใช้ประโยชน์ทางการศึกษาด้วย
เพื่อป้องกันกรณี รุก ร่องชาวบ้านรอบ ๆ วิทยาลัย ฯ อีกทางหนึ่ง และในโอกาสอันใกล้นี้ วิทยาลัย ฯ
มีโครงการสร้างรั้วแนวเขตรอบบริเวณพื้นที่ดังกล่าวด้วย

จึงเรียน ฯ เพื่อโปรดทราบ และให้ความอนุเคราะห์ด้วย จักเป็นพระคุณยิ่ง

ขอแสดงความนับถือ

(นายแช สุวีฑฒนากร)

ผู้ช่วยผู้อำนวยการ รักษาการในตำแหน่ง
ผู้อำนวยการวิทยาลัยเกษตรกรรมนครศรีธรรมราช

วิทยาลัยเกษตรกรรม นครศรีธรรมราช

โทร ๐๓๕ - ๘ ๖๕๑

สำเนาออกต้น

(นายแช สุวีฑฒนากร)

ผู้ช่วยผู้อำนวยการ รักษาการ



ประกาศกระทรวงศึกษาธิการ
เรื่อง วิทยาลัยเกษตรกรรม

เพื่อสนองนโยบายรัฐบาลที่กำหนดให้ ปี 2523 เป็นปีชาวนา เพื่อขยายการ
ศึกษาทางกานอาชีพเกษตรที่กว้างขวางยิ่งขึ้น กระทรวงศึกษาธิการเห็นสมควรให้จัดตั้งวิทยาลัย
เกษตรกรรมขึ้นในจังหวัดต่าง ๆ

ฉะนั้นอาศัยอำนาจตามความในข้อ 23 แห่งประกาศคณะปฏิวัติ ฉบับที่ 216 ลงวันที่
29 กันยายน 2515 จึงให้ตั้งวิทยาลัยเกษตรกรรมในจังหวัดต่าง ๆ ขึ้น 10 แห่งดังต่อไปนี้

- | | |
|-----------------------------------|----------------------|
| 1. วิทยาลัยเกษตรกรรมกาญจนบุรี | จังหวัดกาญจนบุรี |
| 2. วิทยาลัยเกษตรกรรมชัยนาท | จังหวัดชัยนาท |
| 3. วิทยาลัยเกษตรกรรมอุทัยธานี | จังหวัดอุทัยธานี |
| 4. วิทยาลัยเกษตรกรรมนครสวรรค์ | จังหวัดนครสวรรค์ |
| 5. วิทยาลัยเกษตรกรรมเพชรบูรณ์ | จังหวัดเพชรบูรณ์ |
| 6. วิทยาลัยเกษตรกรรมเชียงใหม่ | จังหวัดเชียงใหม่ |
| 7. วิทยาลัยเกษตรกรรมมหาสารคาม | จังหวัดมหาสารคาม |
| 8. วิทยาลัยเกษตรกรรมกระบี่ | จังหวัดกระบี่ |
| 9. วิทยาลัยเกษตรกรรมนครศรีธรรมราช | จังหวัดนครศรีธรรมราช |
| 10. วิทยาลัยเกษตรกรรมระนอง | จังหวัดระนอง |

ให้วิทยาลัยเกษตรกรรมตามประกาศนี้ สังกัดกองวิทยาลัย กรมอาชีวศึกษา

ทำนี้ ที่กรุงเทพฯ ๗ มกราคม 2523
ประกาศ ณ วันที่ 22 มกราคม 2522
(ลงชื่อ) กอ สวัสดิ์พานิชย์
(นาย กอ สวัสดิ์พานิชย์)
รัฐมนตรีว่าการกระทรวงศึกษาธิการ
รัฐมนตรีช่วยว่าการกระทรวงศึกษาธิการ

คำเฝ้า

(หมายเลข ๑)

หนังสืออนุญาตให้เข้าทำประโยชน์หรืออยู่อาศัยในเขตป่าสงวนแห่งชาติ

เล่มที่ ๒๒ ทำการ กรมป่าไม้
ฉบับที่ ๒๒ วันที่ ๑๕ เดือน พฤษภาคม พ.ศ. ๒๕๒๒

อาศัยอำนาจตามความในมาตรา ๑๖ แห่งพระราชบัญญัติป่าสงวนแห่งชาติ พ.ศ. ๒๕๐๗ อธิบดี
กรมป่าไม้โดยอนุมัติรัฐมนตรีว่าการกระทรวงเกษตร เมื่อวันที่ ๒๒ เดือน สิงหาคม พ.ศ. ๒๕๒๒

อนุญาตให้ กรมหลวงวิสุทธิกระษัตริย์ (โสมนามบลานะ กงวิชัยกุล) อายุ ๕๓ ปี สัญชาติ ไทย
มีภูมิลำเนาอยู่ที่บ้าน เลขที่ ๒/๑ หมู่ที่ -
ตำบล ห้วยสวน อำเภอ ภูหลวง จังหวัด ภูพร

เข้าทำประโยชน์หรืออยู่อาศัยในเขตป่าสงวนแห่งชาติป่า ภูหลวง
ในท้องที่ตำบล ห้วยสวน อำเภอ ภูหลวง จังหวัด นครศรีธรรมราช

เพื่อประโยชน์ ปลูกสร้างวัดพัฒนวิเศษธรรมจังหวัดนครศรีธรรมราช

เป็นการชั่วคราวภายในเนื้อที่ ๓๕๖ ไร่ งาน - ตารางวา จนถึงวันที่

เดือนธันวาคม พ.ศ. ตามแผนที่ส่งเขี่ยถ่ายทำรังสีอนุญาตนี้ โดยมีอาณาเขตดังต่อไปนี้

ทิศเหนือ	วัดใต้ ๓๕๖๐ เมตร	จด	ที่ดินทำประโยชน์ของเอกชน
ทิศตะวันออก	วัดใต้ ๓๕๖๐ เมตร	จด	ที่ดินทำประโยชน์ของเอกชน
ทิศใต้	วัดใต้ ๕๐๐ เมตร	จด	ที่ดินทำประโยชน์ของเอกชน
ทิศตะวันตก	วัดใต้ ๓๕๖๐ เมตร	จด	ป่าสงวนแห่งชาติ ป่าภูหลวง

ผู้รับอนุญาตจะต้องปฏิบัติตามเงื่อนไขดังต่อไปนี้

เงื่อนไขในการอนุญาตให้กรมหลวงวิสุทธิกระษัตริย์ เข้าทำประโยชน์ในเขตป่าสงวนแห่งชาติ ป่าภูหลวง
ตำบลห้วยสวน อำเภอภูหลวง จังหวัดนครศรีธรรมราช เนื้อที่ ๓๕๖ ไร่ เนื้อที่ดังกล่าวจัดเป็นเขตกรรม

- ๑. ต้องไม่ก่อการหรือมีขบถในท้องถิ่น ทนทาน หรือถูกจ้าง กระทำการอย่างหนึ่งอย่างใด
ให้เป็นการเสียหายแก่ราชการ ไม่ หรืออย่างไร นอกเหนือจากที่ได้รับอนุญาต
- ๒. ผู้รับอนุญาตต้องปฏิบัติตามกฎหมายว่าด้วยป่าไม้ กฎหมายว่าด้วยป่าสงวนแห่งชาติ กฎหมาย
ว่าด้วยอุทยานแห่งชาติ หรือกฎหมายว่าด้วยสงวนและคุ้มครองสัตว์ป่า ตลอดจนกฎกระทรวง ประกาศ
ระเบียบ ข้อบังคับ หรือเงื่อนไข ซึ่งออกตามกฎหมายดังกล่าว ทั้งที่อยู่ในขณะที่จะประกาศใช้บังคับต่อไป
๓. ต้องจัดทำป้ายถาวรที่ตนมีหน้าที่จะต้องเห็นได้ชัดเห็นแก่ใจโดยกรมวิเทศได้มีอนุญาตให้
มีเครื่องหมายแสดง โดยระบุข้อความไว้ว่า "กรมหลวงวิสุทธิกระษัตริย์ ได้รับอนุญาตให้ใช้เขตป่าสงวนแห่งชาติ
ตามกฎหมายแล้ว"
- ๔. ต้องมี หนังสือจรรยาบรรณป่าไม้ เฝ้าไปตรวจสถานการณ์ปฏิบัติตามเงื่อนไขในการอนุญาตในทันทีที่
รับอนุญาตได้ทุกโอกาส
- ๕. ถ้าไม่ปฏิบัติตามเงื่อนไขที่ได้รับอนุญาตนี้ กรมหลวงวิสุทธิกระษัตริย์ จะไม่ได้รับประโยชน์อันใด

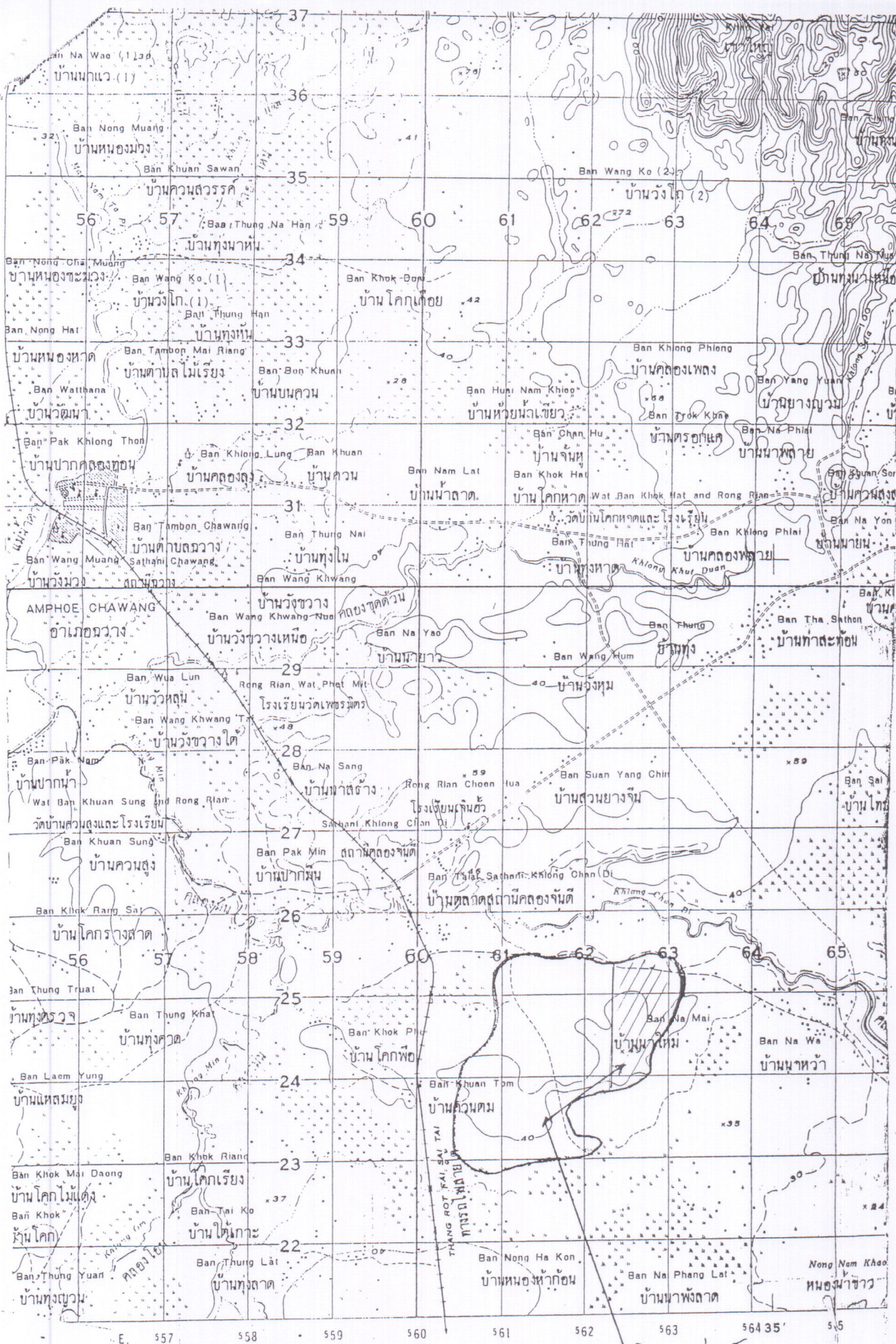

1st Printing 4/63
 (พิมพ์ครั้งแรก 4/06)

SATHANI LAK CHANG 1.5 KM.
 ถนนหลักช้าง

บริเวณที่จัดตั้ง
 วิจัยการ/กรมการกรม

General photogrammetry 1954 until
 1955

โครงการสำรวจและจัดทำแผนที่ภูมิประเทศและแผนที่ภูมิอากาศของประเทศไทย โดยกรมการแผนที่และกรมการสำรวจ